売り戸建　**太田市六千石町127番地21**

価格　2,080万円

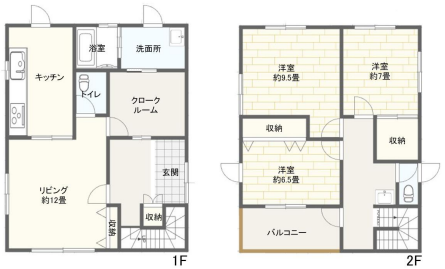

所在地	群馬県太田市六千石町127番21、34										
地積	公簿	350.76 （約106.1坪）		㎡	建物面積	125.03㎡ （約37.82坪）					
私道負担	無	－		㎡	地目	宅地					
セットバック	無	－		㎡	地勢	平地					
接道状況（一方）	種別	公道	種類	1項1号	方向	南	接面	約13.6m	幅員	約4.3m	舗装	有
	種別	公道	種類	1項1号	方向	北	接面	約13.7	幅員	約4.3m	舗装	有
	種別		種類		方向		接面		幅員		舗装	
都市計画	非線引き		用途地域		無指定		地域地区		無		
建ぺい率	70	%			容積率	400	%				
土地権利	所有権				引き渡し	現況渡し					
構造	木造2階建				建築時期	2017年5月1日					
間取り	3LDK				駐車	4台以上可能					
その他制限など	ウォークインクローゼット、全居室エアコン、クローゼット、床下収納、モニター付インターホン、ダブルロックドア、複層ガラス、浄化槽、クッションフロア、電気、庭、ダウンライト、照明器具システムキッチン、３口以上コンロ、追焚機能、温水洗浄便座、トイレ2ヶ所										
設備	飲用水	公営水道									
	汚水雑排水	合併浄化槽									
	ガス	個別プロパンガス									
その他	・取引態様：媒介 ・通学区域：薮塚本町南小学校、薮塚本町中学校										

後藤不動産

株式会社後藤不動産

〒379-2203　群馬県伊勢崎市曲沢町676-12

TEL：0270-27-5651　／　FAX：0270-62-6997

宅地建物取引業許可　群馬県知事（1）第7724号